modular

Cliente _____ Quantità _____

Progetto _____ Posizione _____

FUN 600

Modello: F60/60FRES/2V10/T **Cod:** MP01292121003

Dati Tecnici

Modularità:	Top
Dimensioni (mm):	600x600x300
Potenza elettrica totale (kW):	18
Numero vasche:	2
Litri vasca 1:	10
Litri vasca 2:	10
Dimensione vasca 1 (mm):	244x364x169
Dimensione vasca 2 (mm):	244x364x169
Tensione (V):	380-415
Elettricità (A):	27,5
Fasi:	3N
Sezione cavo (mmq):	5G4
Frequenza (Hz):	50-60
Volume netto (m3):	0,108
Dimensioni imballo (mm):	676x695x630
Peso lordo (kg):	34
Volume lordo (m3):	0,296

Caratteristiche

Piano:	Realizzato in acciaio inox AISI 304 con spessore 8/10 mm
Tipologia riscaldamento:	Diretto
Manopole:	Realizzate in una robusta mescola di polimero termoresistente di colore nero
Elementi riscaldanti:	Resistenze corazzate ribaltabili per una miglior pulizia

In order to constantly offer the best possible products we reserve the right to make changes on technical specifications without incurring any obligation for equipment previosly or subsequently sold.

Friggitrice elettrica, 2 vasche
10+10 litri, top

Friggitrice elettrica, 2 vasche capacità 10 lt.+10 lt. Il piano e le vasche sono realizzati interamente in acciaio inox AISI 304; involucro in acciaio inox AISI 430 spessore 8/10; fondi e parti interne in materiale anticorrosione (lamiera alluminata). Dotata di rubinetto di scarico posizionato sul cruscotto e di curva con innesto in sicurezza per l'estrazione dell'olio dalla vasca. Dotata di resistenze corazzate ribaltabili per la pulizia e regolate da termostato con campo di utilizzo da 100° a 190°C, interruttore generale, termostato di sicurezza e lampade spia di segnalazione del corretto funzionamento. Capacità di cadauna vasca 10 litri. In dotazione per ogni vasca nr. 1 cestello GN 1/1 con manico in termplastica e nr. 1 filtro vasca. Potenza totale 18 kW. Tensione di alimentazione V AC 400+3N 50÷60 Hz.

Disegno tecnico

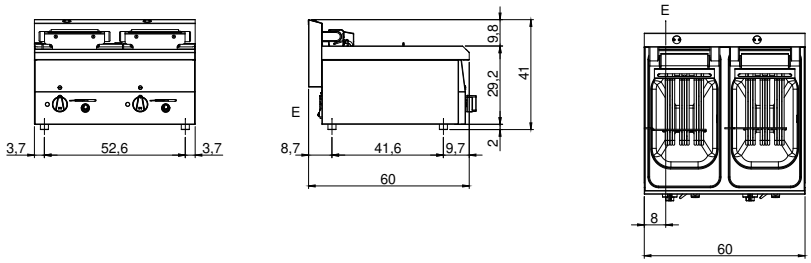

E: Alimentazione elettrica

In order to constantly offer the best possible products we reserve the right to make changes on technical specifications without incurring any obligation for equipment previosly or subsequently sold.