modular

Cliente _____ Cantidad _____

Proyecto _____ Posición _____

FUN 650

Modelo: F65/40CPE/1V20/T **Cód.:** MP01212122000

Datos técnicos

Modularidad:	Top
Dimensiones (mm):	400x650x300
Potencia eléctrica total (kW):	6
Nr. Cubas:	1
Litros cuba 1:	20
Dimensiones cuba 1 (mm):	326x374x190
Carga (V):	380-415
Amperio (A):	14
Fases:	3N
Sección del cable (mmq):	5G2,5
Frecuencia (Hz):	50-60
Carga de agua fría:	1/2"
Presión de agua fría (bar):	Presión máxima 5 bar
Descarfa de agua:	1"
Volumen neto (m3):	0,078
Dimensiones embalaje (mm):	477x776x612
Peso Bruto (kg):	24
Volumen bruto (m3):	0,227

Caracteristicas

Top:	Fabricado en acero inoxidable AISI 304 10/10 mm de espesor
Pomos:	Perillas hechas de una mezcla de polímero resistente al calor equipada con laberinto de líquido antifugas
Carga de agua:	Con grifo

In order to constantly offer the best possible products we reserve the right to make changes on technical specifications without incurring any obligation for equipment previosly or subsequently sold.

Cuecepastas eléctrico, 1 cuba 20 litros, top

Cuecepastas eléctrico. La parte superior, las cestas y el soporte de la cesta están hechos de acero inoxidable AISI 304; el depósito es de acero inoxidable AISI 316. Cuerpo de acero inoxidable AISI 430, espesor 8/10; fondos y partes internas en acero AISI 430; refuerzos internos de material anticorrosivo (chapa aluminizada). Mando de llenado de agua, grifo y palanca de seguridad de vaciado, situados en el salpicadero. Interruptor de 4 posiciones. Elementos calefactores blindados colocados en el interior del depósito. Luz indicadora para señalar el encendido y el funcionamiento del calentador. Dimensiones del cuenco mm. 320x370x160h. - capacidad del tanque 20 lt. - No. 2 resistencias x 3 kW - Potencia total 6 kW - Tensión de alimentación V AC 400+3N 50÷60 Hz.

Diseño técnico

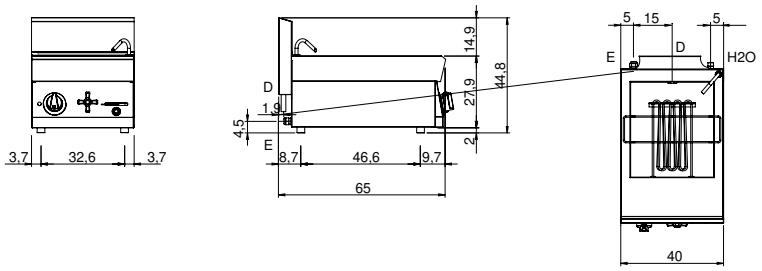

E: Alimentación eléctrica **D:** Descarga de agua **H2O:** Carga de agua 3/4"

In order to constantly offer the best possible products we reserve the right to make changes on technical specifications without incurring any obligation for equipment previosly or subsequently sold.