modular



Client _____ Quantité _____

Projet _____ Position _____

ROC 900

Modèle: R90/120TPPGFB/T **Cod:** MP01054114055

Données techniques

Modularité:	Top
Dimension (mm):	1200x900x280
Total puissance gaz (Kcal/h):	28376
Total puissance gaz (kW):	33
Puissance de la plaque entière de gaz (kW):	7
Raccord gaz:	1/2"
Dimensions emballage (mm):	1280x1026x509
Poids brut (kg):	104
Puissance du brûleur 1 (kW):	5,5
Puissance du brûleur 2 (kW):	7,5
Puissance du brûleur 3 (kW):	5,5
Puissance du brûleur 4 (kW):	7,5
Volume brut (m3):	0,668

Caractéristiques

Plan de travail:	Réalisés en acier inoxydable AISI 304 d'une épaisseur de 20/10 mm
Boutons de commande:	Fabriquées en aluminium avec une protection contre l'eau IPX5
Grille d'évacuation:	Amovible en fonte
Kit Gas:	Kit de conversion au gaz naturel 30/50 m/bar (procédure d'essai de l'appareil avec gaz naturel G20)

In order to constantly offer the best possible products we reserve the right to make changes on technical specifications without incurring any obligation for equipment previosly or subsequently sold.

Plaques coup-de-feu gaz, 4 brûleurs bac émaillés, top

Cuisinière plaque coup de feu à gaz, 4 feux, top. Les côtés, le fond et le dos sont réalisés en acier inox. Le plan est embouti et réalisé en acier inox AISI 304 épaisseur 20/10. Prédisposé pour assurer une parfaite juxtaposition avec d autres éléments. Cheminée postérieure en fonte émaillée. Plaque en acier caractérisée par des zones thermiques différenciées à haut rendement et dotée d anneau central amovible. Chauffage par brûleur en fonte avec puissance 7 kW. Alimentation du gaz par robinet avec valve de sécurité, thermocouple et veilleuse pour l allumage automatique de brûleur avec piézo-électrique sur le tableau de commande. Dimensions de la plaque 380x710 mm. Plan de cuisson doté de brûleurs rapides en fonte/laiton à haute puissance avec bacs en acier émaillé amovibles pour le nettoyage. 2 brûleurs de 7.5 kW et 2 brûleur de 5.5 kW. Boutons de commande hermétiques et imperméables. Équipement doté de pieds en acier inox réglables en hauteur. Équipement doté de pieds en acier inox réglables en hauteur. Protection IPX5. Alimentation à gaz, puissance 33 kW.

Déssin technique

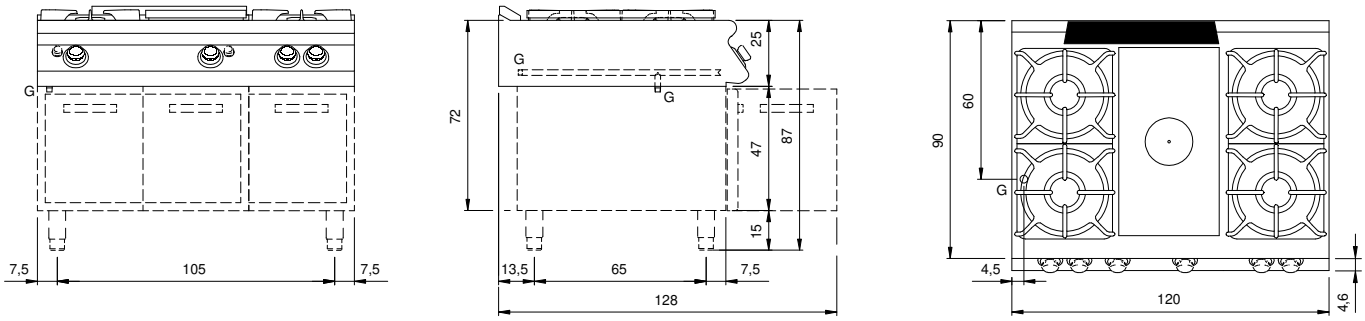

G: Raccord gaz 1/2"

In order to constantly offer the best possible products we reserve the right to make changes on technical specifications without incurring any obligation for equipment previosly or subsequently sold.