modular

Cliente _____ Quantità _____

Progetto _____ Posizione _____

FUN 600

Modello: F60/30PCEE/T **Cod:** MP01012121002

Dati Tecnici

Modularità:	Top
Dimensioni (mm):	300x600x300
Potenza elettrica totale (kW):	3
Tensione (V):	380-415
Elettricità (A):	7
Fasi:	3N
Sezione cavo (mmq):	5G1,5
Frequenza (Hz):	50-60
Volume netto (m3):	0,054
Dimensioni imballo (mm):	376x695x596
Peso lordo (kg):	16
Volume lordo (m3):	0,156

Caratteristiche

Piano:	Realizzato in acciaio inox AISI 304 con spessore 8/10 mm
Manopole:	Realizzate in una robusta mescola di polimero termoresistente di colore nero
Camino:	Realizzato in un pezzo unico per maggior stabilità

In order to constantly offer the best possible products we reserve the right to make changes on technical specifications without incurring any obligation for equipment previosly or subsequently sold.

Piano cottura elettrico eco, 2 piastre tonde, top

Piano di cottura elettrico ECO, 2 piastre. Piano con profonda imbutitura in acciaio inox AISI 304; involucro in acciaio inox AISI 430 spessore 8/10; fondi e parti interne in materiale anticorrosione (lamiera alluminata). Piano cottura con piastre elettriche in ghisa Ø 180 mm. con bordo in acciaio inox a tenuta sul piano. Sei possibilità di regolazione della temperatura per ogni piastra. Lampade spia di segnalazione inserimento alimentazione elettrica e funzionamento piastre. Potenza: nr. 2 piastre x 1,5 kW/cad. - Potenza totale 3 kW. Tensione di alimentazione V AC 400+3N 50÷60 Hz.

Disegno tecnico

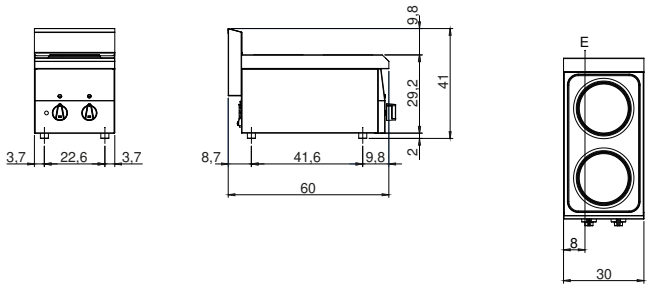

E: Alimentazione elettrica

In order to constantly offer the best possible products we reserve the right to make changes on technical specifications without incurring any obligation for equipment previosly or subsequently sold.