

Client _____ Quantité _____
 Projet _____ Position _____

FUN 650

Modèle: F65/70PCGB/T

Cod: MP01012112002



Données techniques

| | |
|-------------------------------|-------------|
| Modularité: | Top |
| Dimension (mm): | 700x650x300 |
| Total puissance gaz (Kcal/h): | 14790 |
| Total puissance gaz (kW): | 17,2 |
| Raccord gaz: | 1/2" |
| Volume net (m3): | 0,137 |
| Dimensions emballage (mm): | 776x776x636 |
| Poids brut (kg): | 43 |
| Puissance du brûleur 1 (kW): | 5 |
| Puissance du brûleur 2 (kW): | 3,6 |
| Puissance du brûleur 3 (kW): | 5 |
| Puissance du brûleur 4 (kW): | 3,6 |
| Volume brut (m3): | 0,383 |

Caractéristiques

| | |
|----------------------|--|
| Brûleurs: | Système de commande à distance Wi-Fi |
| Grilles: | In ghisa con lunghe razze |
| Plan de travail: | Realizzato in acciaio inox AISI 304 con spessore 10/10 mm con bacinelle smaltate estraibili |
| Boutons de commande: | Realizzate in una robusta mescola di polimero termoresistente di colore nero dotate di labirinto antri trafileamento liquidi |
| Kit Gas: | Kit conversione da gas naturale 30/50 m/bar (collaudo con gas naturale) |

Piano di cottura gas, 4 fuochi. Piano in acciaio inox AISI 304 spessore 8/10; involucro in acciaio inox AISI 430 spessore 8/10; fondi e parti interne in acciaio AISI 430; rinforzi interni eseguiti in materiale anticorrosione (lamiera alluminata). Piano di cottura dotato di bruciatori rapidi in ghisa/ottone di elevata potenza (2x3,6 kW + 2x5 kW). Bacinelle in acciaio smaltato estraibili per la pulizia. Griglie piano di cottura in ghisa smaltata antiacido. Rubinetti gas valvolati in sicurezza con termocoppia, accensione piezoelettrica dei bruciatori. Potenza totale 17,2 kW.

Dessin technique

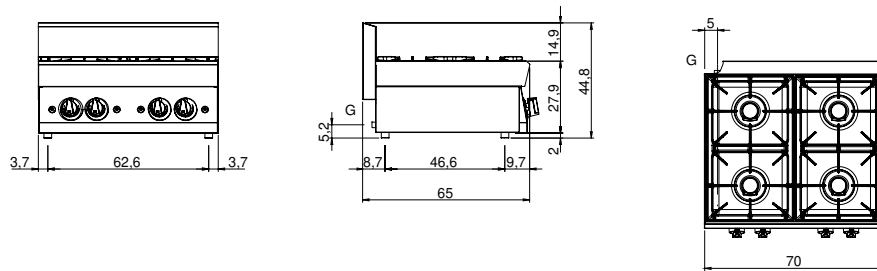

G: Raccord gaz 1/2"