modular

Cliente _____ Cantidad _____

Proyecto _____ Posición _____

FUN 600

Modelo: F60/60FTE/SL/T **Cód.:** MP01372121019

Datos técnicos

Modularidad:	Top
Dimensiones (mm):	600x600x300
Potencia eléctrica total (kW):	6
Dimensiones zona de cocción 1 (LxP mm):	596x470
Carga (V):	380-415
Amperio (A):	9,5
Fases:	3N
Sección del cable (mmq):	5G1,5
Frecuencia (Hz):	50-60
Volumen neto (m3):	0,108
Dimensiones embalaje (mm):	676x695x630
Peso Bruto (kg):	47
Volumen bruto (m3):	0,296

Caracteristicas

Top:	Fabricado en acero inoxidable AISI 304 8/10 mm de espesor
Material placa:	Cromada cepillada
Acabados:	Lisa
Pomos:	Perillas hechas de una mezcla de polímero resistente al calor
Chimenea:	Fabricada en una sola pieza, facilita la alineación de los módulos
Cajón recoge líquidos:	Desmontable y apto para lavavajillas
Placa:	Placa cromada cepillada
Soporte de protección contra salpicaduras:	Colocado en dos lados

In order to constantly offer the best possible products we reserve the right to make changes on technical specifications without incurring any obligation for equipment previosly or subsequently sold.

Fry-top eléctrico con placa totalmente cromada cepillada lisa. Plano con embutición profunda de acero inoxidable AISI 304; carcasa de acero inoxidable AISI 430 espesor 8/10; fondos y partes internas de material anticorrosivo (chapa aluminizada). Placa de cocción de acero cromado de alta conductividad térmica para una distribución uniforme de la temperatura. Equipado con 2 zonas de cocción independientes. Equipado con canal frontal, cajón extraíble para la recogida de la grasa residual y protección contra salpicaduras en los tres lados. Cada zona de cocción está equipada con 3 elementos resistencias blindadas (1 kW/cad.) reguladas por un termostato con campo de utilización de 50° a 300° C - Equipada con un termostato de seguridad y luces de señalización del correcto funcionamiento - Dimensiones de la placa mm. 595x470 - Potencia total 6 kW. Tensión de alimentación V AC 400+3N 50÷60 Hz.

Diseño técnico

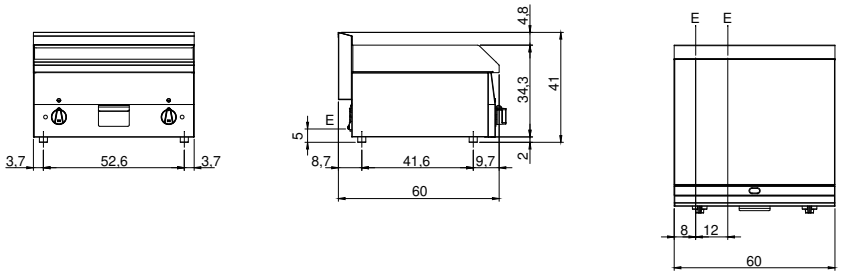

E: Alimentación eléctrica

In order to constantly offer the best possible products we reserve the right to make changes on technical specifications without incurring any obligation for equipment previosly or subsequently sold.